

INDICADORES



PETRÓLEO
0,37%



OURO
0,43%



CRB
-0,69%



DOL FUT -0,44%
IND. DOL -0,01%

fechamento anterior

AGENDA DO DIA

- O USDA divulga relatório de oferta e demanda mundial para grãos e oleaginosas às 10:30.
- O Departamento de Comércio divulga vendas e estoques do setor atacadista norte-americano às 12:00.
- Estoques de petróleo e derivados às 12:30.

- Orçamento governamental (Treasury Budget) de fevereiro nos EUA às 16:00.

CAFÉ



CAFÉ SETEMBRO/2010 BM&F (ICFU10)

Suporte 1	Suporte 2	Resistência 1	Resistência 2
\$ 157,00	\$ 156,00	\$ 158,20	\$ 159,20

Comentário

Abertura com pequena alta no café na BM&F. O vencimento setembro está negociando em 157,60 acima da zona de suporte de 157,00. Graficamente no 60 minutos deixou alguns candles de indecisão, mas o cenário está positivo. Ontem o Stephanes anunciou a liberação de R\$ 1,3 bilhão em recursos do Funcafé para financiar a colheita e a pré-comercialização da safra 2010, sendo mais um fator de sustentação.

Estamos ON LINE pelo TWITTER: http://twitter.com/xp_cafe

Médias Móveis **Na Compra e Próximas**

Cotação NY (K) US\$ 130,10 -0,23%

Volume NY 636

BOI

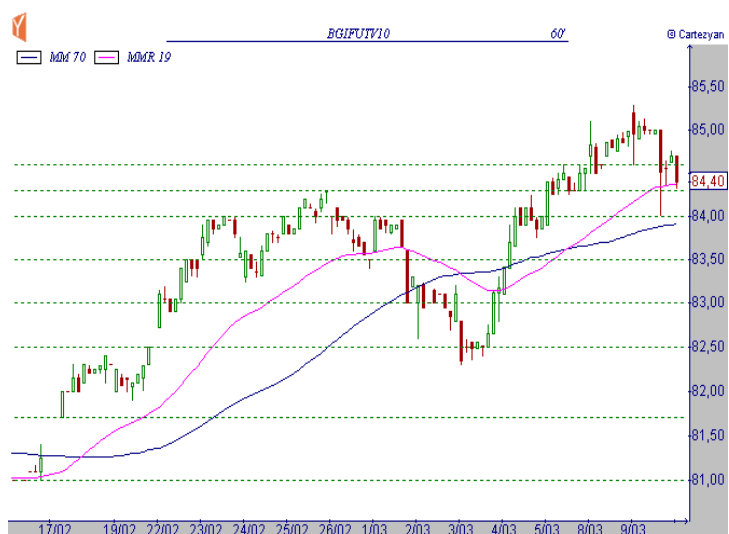

BOI OUTUBRO /2010 BM&F (BGIV10)

Suporte 1	Suporte 2	Resistência 1	Resistência 2
R\$ 84,30	R\$ 84,00	R\$ 84,60	R\$ 85,00

Comentário

O indicador do boi gordo ficou praticamente estável ontem, cotado em 77,93 à vista, entretanto, houve alta de R\$2,00/@ no preço máximo pago em São Paulo, indicando a necessidade da indústria em negociar com os pecuaristas pra efetivar as compras. Os frigoríficos exportadores conseguiram melhorar a condição das escalas de abate com vacas e gado de fora do estado, dessa forma não houve variação no preço mínimo e a média quase não andou. Na BM&F, o boi outubro testou o R\$85,00/@ algumas vezes, mas acima desse patamar aparece um bom volume de venda especulativa e para hedge.

Estamos ON LINE pelo TWITTER: http://twitter.com/xp_boi

Médias Móveis **Na Compra e Afastadas**

Cepea Esalq R\$ 77,93 0,05%

Acumulado mês 0,58%

SOJA



Suporte 1	Suporte 2	Resistência 1	Resistência 2
\$ 20,75	\$ 20,50	\$ 21,20	\$ 21,80

Comentário

Mercado estável esta noite em Chicago na expectativa do relatório do USDA. Mercado espera nova redução nos estoques norte-americanos, e cobriu posições de vendas ontem em função disso. Há muita incerteza porém, quanto as estimativas para a safra sul-americana. Na China, balança comercial sem maiores novidades: importações de soja, caíram 9,5% em fevereiro (muito em função do feriado lunar). Tempo favorável colheita Brasil.

Sem novidades no relatório o mercado tende a manter-se volátil a frente acompanhando o movimento externo e o início do plantio nos EUA. O cenário ambíguo tende a permanecer, com estoques baixos nos EUA contra-balanceados pela ampla oferta na América do Sul. BM&F maio com tendência: neutra.

Estamos ON LINE pelo TWITTER: http://twitter.com/xp_sojamilho

Médias Móveis **Na Venda e Próximas**

CBOT Maio/10 \$ 949,75 0,24%

MILHO



Suporte 1	Suporte 2	Resistência 1	Resistência 2
R\$ 18,40	R\$ 18,20	R\$ 18,60	R\$ 18,85

Comentário

Indicador em alta ontem, tende a sustentar o mercado hoje. Cenário segue inalterado, com oferta ajustada no mercado paulista e preços firmes em todo o estado. O produtor tem pouco interesse de venda e os fretes mais altos elevam as referências para o milho CIF. Para atender a demanda imediata, compradores estão tendo que elevar os referenciais. Porém, a expectativa de ampla oferta nos próximos meses ainda é um fator que limita o interesse de compra especulativo neste mercado e até mesmo posicionamentos mais agressivos de players comerciais na compra. Amanhã reunião com o governo será monitorada pelo mercado. Este quadro tende a manter o mercado de lado no curto prazo. Suporte em 18,40 no maio e resistência em 18,60, acima em 18,85.

Estamos ON LINE pelo TWITTER: http://twitter.com/xp_sojamilho

Médias Móveis **Na Venda e Próximas**

Indicador Esalq R\$ 18,54 0,51%

Acumulado mês 1,99%

CURIOSIDADES

O petróleo é a "mãe" das commodities e tem como maior produtor a Arábia Saudita, com 10 milhões de barris por dia.



A medida de um barril é 158,98 litros e não por coincidência é a mesma medida de um barril de whisky. É que em 1859, foi descoberto petróleo na Pensilvânia e os barris de whisky foram usados para armazená-lo. Acabou virando padrão.



O ouro é a commodity dourada. Conhecido desde a antiguidade e é certamente um dos primeiros metais trabalhados pelo homem. Existe um mercado de balcão muito forte em Londres e Zurique e forte em bolsa de futuros em NY.



O Índice CRB representa 19 commodities, dentre elas: cobre, prata, ouro, petróleo, açúcar, soja, café, trigo, suco de laranja.



A cotação do dólar frente ao real, e do Índice Dólar (que compara o Dólar às moedas mais fortes do mundo), tem papel importantíssimo na formação de preço das commodities. As commodities tem correlação inversa ao dólar, então quando o dólar está caindo as commodities normalmente sobem. Isso acontece porque se o dólar cair serão necessários mais dólares para comprar a commodity.

PARA MAIS INFORMAÇÕES CONTATE SEU OPERADOR XP

Dúvidas sobre commodities e sobre o relatório entrar em contato com agricolas@xpi.com.br

Para saber mais sobre cada contrato, seus padrões, margens, operações e informações sobre fundamentos, consulte nosso relatório diário enviado sempre ao final do dia.



XP INVESTIMENTOS CCTVM

Av. das Américas 3434 / Bloco 7 / 2º andar - Rio de Janeiro, RJ | CEP: 22631-003 | Tel: 21 3265-3927

1. Este relatório foi elaborado pela XP Investimentos CCTVM S/A ("XP Investimentos Corretora") e tem como único propósito fornecer informações que possam ajudar o investidor a tomar sua decisão de investimento. Este relatório não constitui oferta ou solicitação de compra ou venda de qualquer instrumento financeiro. As informações contidas neste relatório são consideradas confiáveis na data da divulgação deste relatório e foram obtidas de fontes públicas consideradas confiáveis.

2. Rossano Foresti Oltramari ("Rossano"), analista de investimento responsável pela elaboração deste relatório, em conformidade ao artigo 5º, na Instrução Normativa/CVM 388/03, declara:

- que as recomendações expressas neste relatório refletem única e exclusivamente suas opiniões pessoais e foram produzidas de forma independente e autônoma, incluindo no que se refere à XP Investimentos Corretora;

- que não mantém vínculo com qualquer pessoa natural que atue no âmbito das companhias cujos valores mobiliários foram objeto de análise no relatório divulgado;

- que detém participação indireta no capital social da XP Investimentos Corretora, mas referida sociedade nem os clubes de investimentos por ela administrados possuem participação acionária direta ou indireta igual ou superior a 1% (um por cento) do capital social de quaisquer das companhias cujos valores mobiliários foram alvo de análise no relatório divulgado, estando a corretora, contudo, envolvida, na atividade de intermediação de tais valores mobiliários no mercado;

- que não é titular, direta ou indiretamente, de valores mobiliários de emissão da companhia objeto de sua análise, que representem 5% (cinco por cento) ou mais de seu patrimônio pessoal, nem está envolvido na aquisição, alienação e intermediação de tais valores mobiliários no mercado;

- que nem ele nem a XP Investimentos Corretora recebem remuneração por serviços prestados ou apresenta relações comerciais com qualquer das companhias cujos valores mobiliários foram alvo de análise no relatório divulgado, ou pessoa natural ou pessoa jurídica, fundo ou universalidade de direitos, que atue representando o mesmo interesse desta companhia;

- que sua remuneração não está atrelada à precificação de quaisquer dos valores mobiliários emitidos por companhias analisadas no relatório, ou às receitas provenientes dos negócios e operações financeiras realizadas pela instituição a qual está vinculado. Contudo, considerando que Rossano participa, de forma indireta, no capital social da XP Investimento Corretora, as receitas provenientes dos negócios e operações financeiras realizadas pela referida corretora, porque impactam o resultado da empresa, lhe trazem benefício econômico.

3. Os instrumentos financeiros discutidos neste relatório podem não ser adequados para todos os investidores. Este relatório não leva em consideração os objetivos de investimento, situação financeira ou necessidades específicas de cada investidor. Os investidores devem obter orientação financeira independente, com base em suas características pessoais, antes de tomar uma decisão de investimento. A rentabilidade de instrumentos financeiros pode apresentar variações, e seu preço ou valor pode aumentar ou diminuir. Os desempenhos anteriores não são necessariamente indicativos de resultados futuros e nenhuma declaração ou garantia, de forma expressa ou implícita, é feita neste relatório em relação a desempenhos futuros. A XP Investimentos Corretora se exime de qualquer responsabilidade por quaisquer prejuízos, diretos ou indiretos, que venham a decorrer da utilização deste relatório ou seu conteúdo.

4. Este relatório não pode ser reproduzido ou redistribuído para qualquer pessoa, no todo ou em parte, qualquer que seja o propósito, sem o prévio consentimento por escrito da XP Investimentos Corretora. Informações adicionais sobre os instrumentos financeiros discutidos neste relatório se encontram disponíveis quando solicitadas.

5. O analista Rossano é, ainda, sócio da empresa de administração de recursos XP Gestão de Recursos Ltda. ("XP Gestão"). Não há, contudo, interferência dele na administração ou nos processos de tomada de decisão de investimento da XP Gestão. Os relatórios/análises de Rossano não influenciam ou são influenciados, sob qualquer forma, pelas posições assumidas pela XP Gestão.

6. A Ouvidoria da XP Investimentos Corretora tem a missão de servir de canal de contato sempre que os clientes que não se sentirem satisfeitos com as soluções dadas pela empresa a seus problemas. Para contato, ligue 0800 725 5534.